

भारतीय सर्वेक्षण विभाग
Survey of India

दूरभाष सं० (0141) 2233341

फैक्स सं० (0141) 2236286

E-Mail – zone.west.soi@gov.in



कार्यालय अपर महासर्वेक्षक,
पश्चिमी क्षेत्र, भारतीय सर्वेक्षण विभाग,
ग्रेट आर्क भवन-1, प्लॉट नम्बर-19,
सेक्टर-10 विद्याधरनगर,
जयपुर-302 039
ADDL. SURVEYOR GENERAL,
WESTERN ZONE, SURVEY OF INDIA,
GREAT ARC BHAWAN-1, PLOT No.19
SECTOR-10, VIDYADHARNAGAR,
JAIPUR-302 039

संख्या सीएस- 1203/13-ए (वी.डी.एन.)/प.क्षे.

दिनांक 19 August. 2014

सेवा में,

विषय:- कार्यालय के वाहनों के लिए पार्किंग शेड के निर्माण हेतु।

इस कार्यालय के वाहनों के लिए 70' X 17' X 11 1/2' साइज वाला पार्किंग शेड बनवाने की आवश्यकता है जिसके लिए रजिस्टर्ड फर्मों से निविदाएँ आमंत्रित की जाती हैं। शेड की छत Semi Circular आकार की होनी चाहिये। जिसके लिए रजिस्टर्ड फर्मों से निविदाएँ आमंत्रित की जाती हैं। संबंधित फर्म अपना रजिस्ट्रेशन नम्बर, TIN Number, PAN Number, and VAT आदि का उल्लंख भी करें। पार्किंग शेड के निर्माण हेतु उपयोग में ली जाने वाली आवश्यक सामग्री (Material) निम्न प्रकार की होनी चाहियें।

- (1) मुख्य स्ट्रक्चर के लिए मेन पाइप 3' Diameter (आईएसआई) मार्क के होने चाहिये।
- (2) छत में लगे Supporting Subsidiary Pipe 1 1/2" X 1 1/2" साइज चौकोर (आईएसआई) मार्क के होने चाहिये।
- (3) क्लप पत्ती 75 MM मोटाई की होनी चाहियें।
- (4) छत के लिए लोहे की कलर प्रोफाइल शीट 50 MM मोटाई की तथा छः नाली की ब्रान्डेड कम्पनी (उत्तम क्वालिटी) की होनी चाहिये।
- (5) लोहे की कलर प्रोफाइल की एक-एक शीट शेड के 17' चौड़ाई वाले भाग के दोनों side पर लगनी चाहिए।
- (6) पार्किंग शेड का स्ट्रक्चर फोल्डिंग (नट बोल्ट) सिस्टम पर आधारित होना चाहियें।
- (7) सभी तरह के सिविल कार्य (Masonry work) फर्म द्वारा किया जाना है।
- (8) स्ट्रक्चर पर प्राइमर तथा कलर फर्म द्वारा इस कार्यालय द्वारा रंग के चयन के अनुसार किया जाना है।
- (9) फर्म शेड के प्रस्तावित स्थान को देख सकती है तथा अन्य जानकारी प्राप्त कर सकती है।
- (10) पार्किंग शेड के निर्माण के परिमाण का रेखाचित्र एनेक्जर 'क' सलंगन है।

इच्छुक फर्म अपनी निविदा अपर महासर्वेक्षक, पश्चिमी क्षेत्र, भारतीय सर्वेक्षण विभाग, ग्रेट आर्क भवन, प्लॉट नम्बर-19-20, सेक्टर 10, विद्याधर नगर, जयपुर-302039 के नाम सील बन्द लिफाफे में उसके उपर "निविदा पार्किंग शेड" लिखकर इस कार्यालय में निविदा बाक्स में दिनांक 08-09-2014 तक स्वयं / प्रतिनिधि भेजकर डाल सकती है। उक्त शेड का निर्माण टर्न की बेसिस (Turn Key Basis) पर होना है, तथा निविदा में मूल्य का उल्लेख करते समय सभी प्रकार के देय टैक्स इत्यादि सम्मिलित किये जाने चाहिये। नियत तिथी के पश्चात मिलने वाली निविदा पर किसी भी प्रकार का विचार नहीं किया जायेगा।

19/8/14
(अजीत कुमार जैन)

अधिकारी सर्वेक्षक,
कृते, अपर महासर्वेक्षक, पश्चिमी क्षेत्र,
भारतीय सर्वेक्षण विभाग, जयपुर

प्रतिलिपि:- (1) निदेशक, राजस्थान भू-स्थानिक आंकडा केन्द्र, जयपुर को सूचनार्थ।

D:\WZO.doc

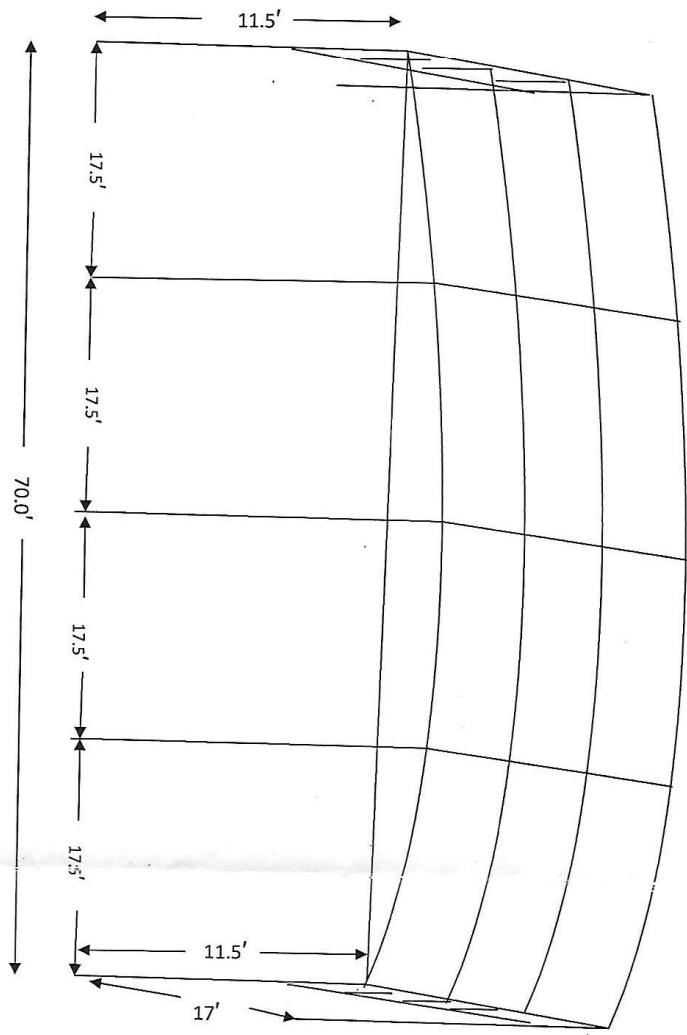

Profile Sheet

एनेक्टर 'क'